Strategi Retensi Bank

Analisis Customer Churn Berbasis Metodologi CRISP-DM

Irfan Maulana

Ringkasan Eksekutif

Diagnosa mendalam terhadap 20% tingkat churn pada 10.000 nasabah bank.

Fase 1: Pemahaman Bisnis

Masalah Utama

Bank menghadapi tingkat churn sebesar 20%. Kehilangan nasabah mapan berarti kehilangan modal aktif yang mengalir ke kompetitor.

Tujuan Strategis

Mengidentifikasi profil risiko nasabah dan anomali produk untuk menghentikan outflow modal dan mengoptimalkan anggaran retensi.

Fase 2: Pemahaman Data

Dataset mencakup 10.000 nasabah dengan atribut demografis (Geografi, Usia, Gender) dan finansial (Saldo, Produk, Keaktifan).

- Data bersih dari nilai kosong.
- Segmentasi usia dan saldo telah divalidasi.
- Rasio churn konsisten di angka 20%.

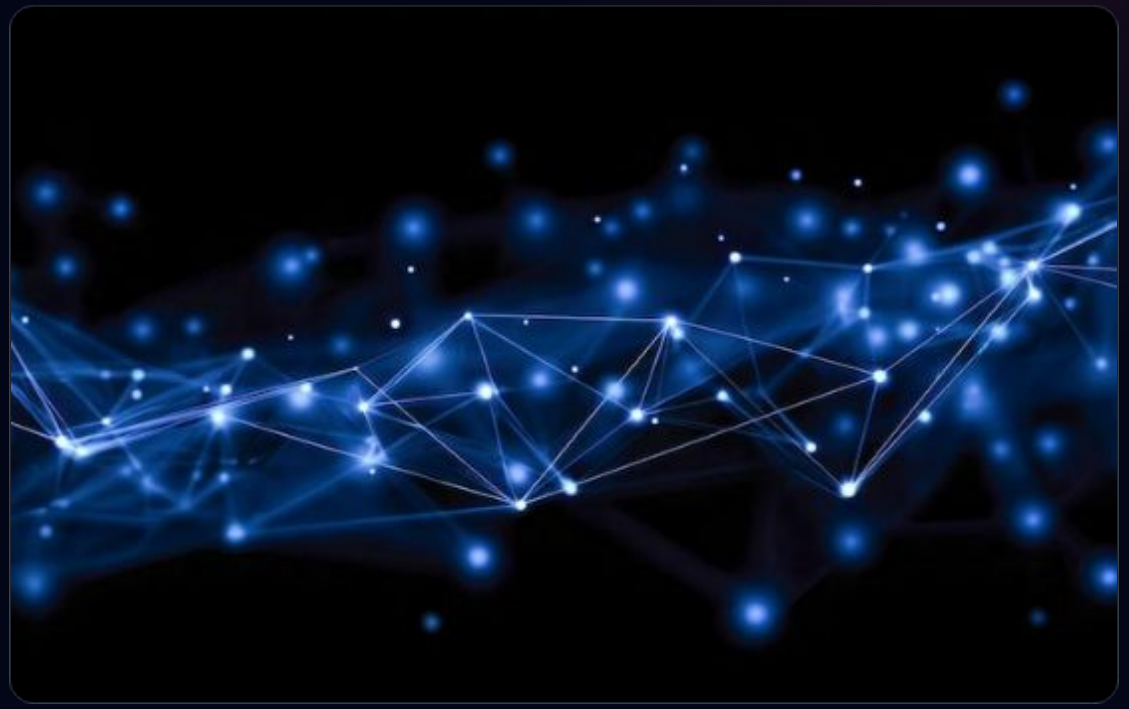

Fase 3: Persiapan Data

Binning Usia

Pengelompokan usia untuk melihat tren churn pada kelompok produktif dan pensiun.

Flags Saldo

Pemberian label pada nasabah dengan saldo nol vs saldo aktif untuk membedakan motif exit.

Mapping Produk

Menghitung jumlah produk per nasabah untuk menemukan "sweet spot" loyalitas.

KPI Utama & Temuan Kritikal

20%
Total Churn Rate

10k
Total Nasabah

75%
Churner dg Saldo

"Nasabah tidak pergi karena bangkrut; mereka pergi membawa modal ke bank lain."

Red Zone: Jerman

Jerman menunjukkan tingkat churn yang sangat mengkhawatirkan sebesar **32.44%**.

Angka ini hampir dua kali lipat dibandingkan Perancis (16.15%) dan Spanyol (16.67%).

Ini mengindikasikan adanya isu layanan lokal atau penawaran kompetitor yang lebih agresif di pasar Jerman.

Jebakan Cross-Selling Produk

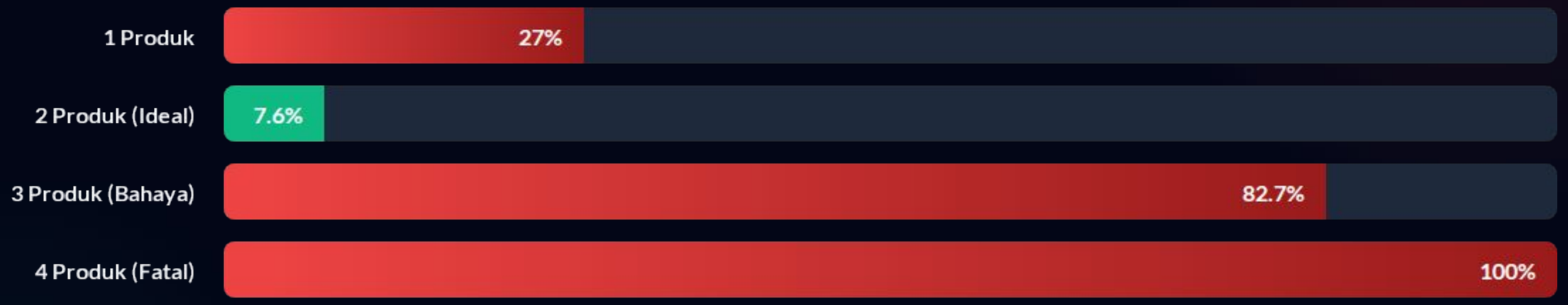

Mendorong nasabah ke produk ke-3 dan ke-4 justru memicu penghentian layanan secara total.

Risiko Tinggi: Usia Produktif

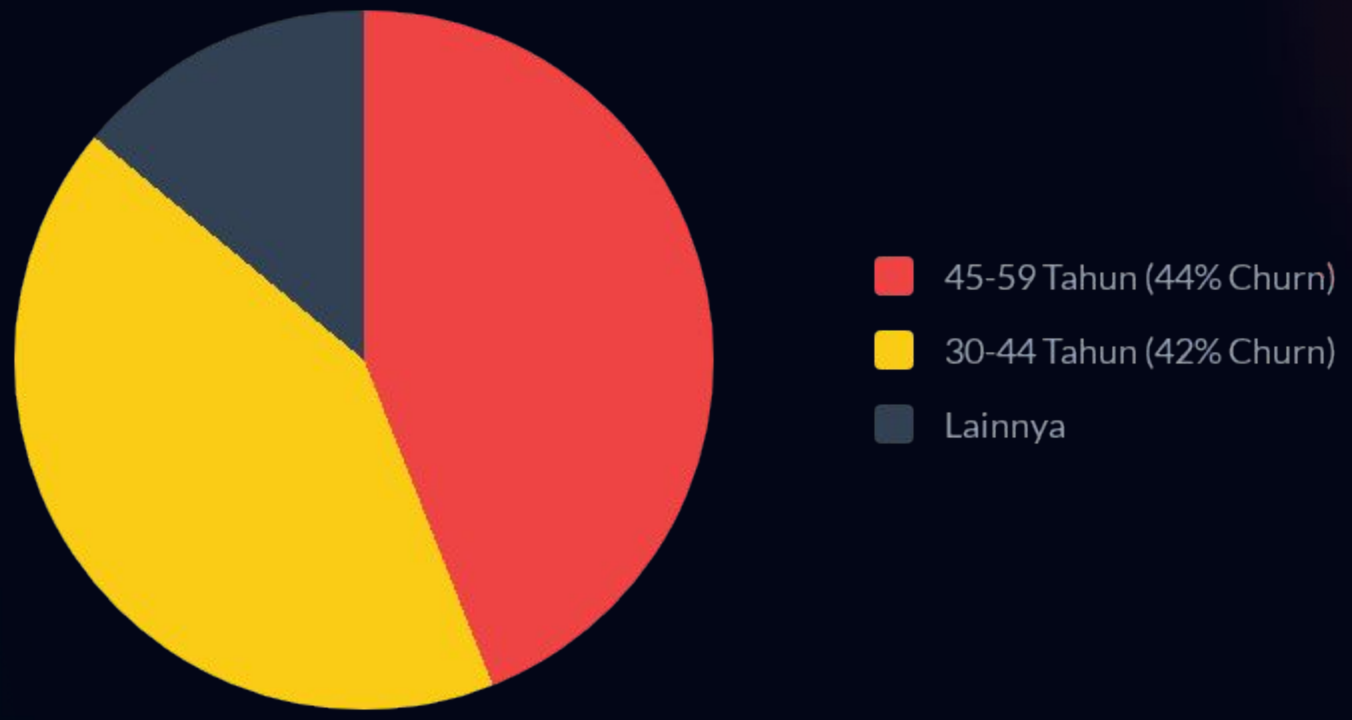

Kelompok nasabah paling berharga (mapan & aktif) adalah yang paling rentan meninggalkan bank.

Ancaman Member Inaktif

Nasabah yang tidak aktif bertransaksi memiliki tingkat churn **26.8%**, jauh lebih tinggi dibandingkan member aktif.

- Inaktivitas adalah sinyal awal penutupan akun.
- Diperlukan sistem alert otomatis untuk member inaktif.

Rekomendasi Strategis

- **Audit Produk 3 & 4:** Segera hentikan kampanye upselling agresif untuk produk ke-3 dan ke-4. Identifikasi biaya tersembunyi yang mengganggu nasabah.
- **Sistem Alert Re-engagement:** Implementasikan notifikasi otomatis bagi nasabah inaktif dengan penawaran cashback atau promo loyalitas.
- **Strategi Khusus Jerman:** Lakukan survei kepuasan mendalam di Jerman untuk memahami keunggulan kompetitor lokal.
- **Fokus Sweet Spot:** Prioritaskan konversi nasabah 1-produk menjadi 2-produk untuk stabilitas jangka panjang.